

รายละเอียดการเปลี่ยนแปลงโปรแกรม

เลขที่เอกสาร R&DPD-PRWIN-14002

โปรแกรม : ThaiSoftware GENiUS PR for Windows

เวอร์ชัน : 10.19.1

เรื่อง : รายละเอียดการเปลี่ยนแปลงโปรแกรม เวอร์ชัน 10.19.1

รายละเอียด : รายละเอียดการเปลี่ยนแปลงโปรแกรม เวอร์ชัน 10.19.1 ได้มีการแก้ไข และปรับปรุงเพิ่มเติมในส่วนต่างๆ ของระบบ โดยมุ่งเน้นในด้านความถูกต้องและสอดคล้องกับความต้องการของผู้ใช้ เพื่อก่อให้เกิดประโยชน์สูงสุด ดังรายละเอียดต่อไปนี้

ระบบบัญชีเงินเดือน (GENiUS PR FOR WINDOWS) 10.19.1 ทำการปรับปรุงหัวข้อต่อไปนี้

1. เพิ่มใหม่ หัวข้อ เตรียมคิสเก็ตส่ง ธ.มิซูโฮ (รายงาน / ประจำงวด / รายงานเกี่ยวกับบัญชีธนาคาร / เตรียมคิสเก็ตส่ง ธ.มิซูโฮ)

รายละเอียด

- สำหรับการโอนเงินเดือนและค่าจ้างไปยังธนาคารมิซูโฮ ซึ่งสามารถรับข้อมูลได้หลาย ๆ ธนาคาร

จอภาพ ภาษาไทย

□ เพิ่มข้อมูล CSV File

- หากเปิด CSV File ด้วย WordPad จะแสดงข้อมูลดังตัวอย่าง

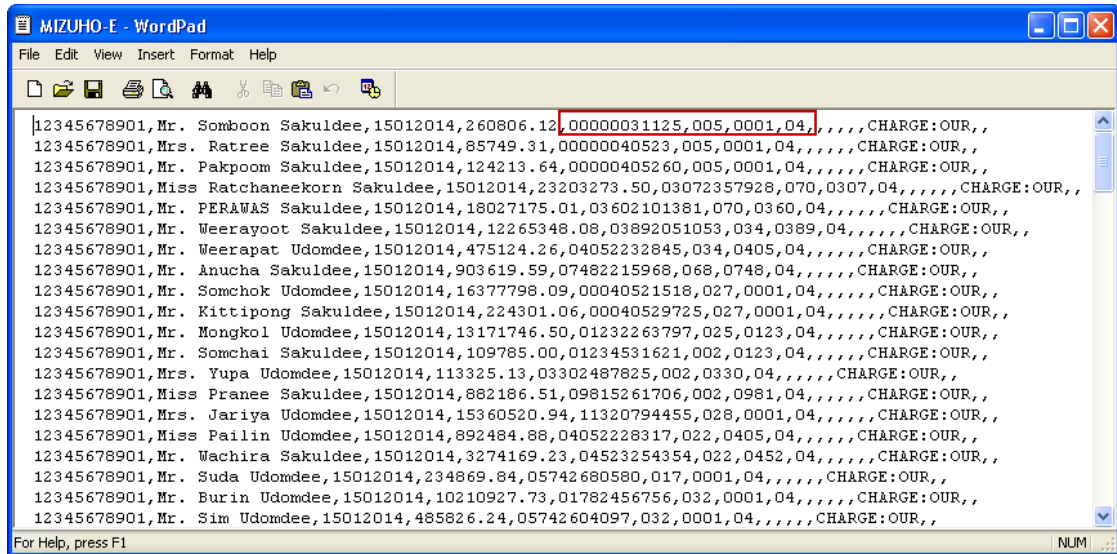

- หากเปิด CSV File ด้วย Excel จะแสดงข้อมูล ดังรูป

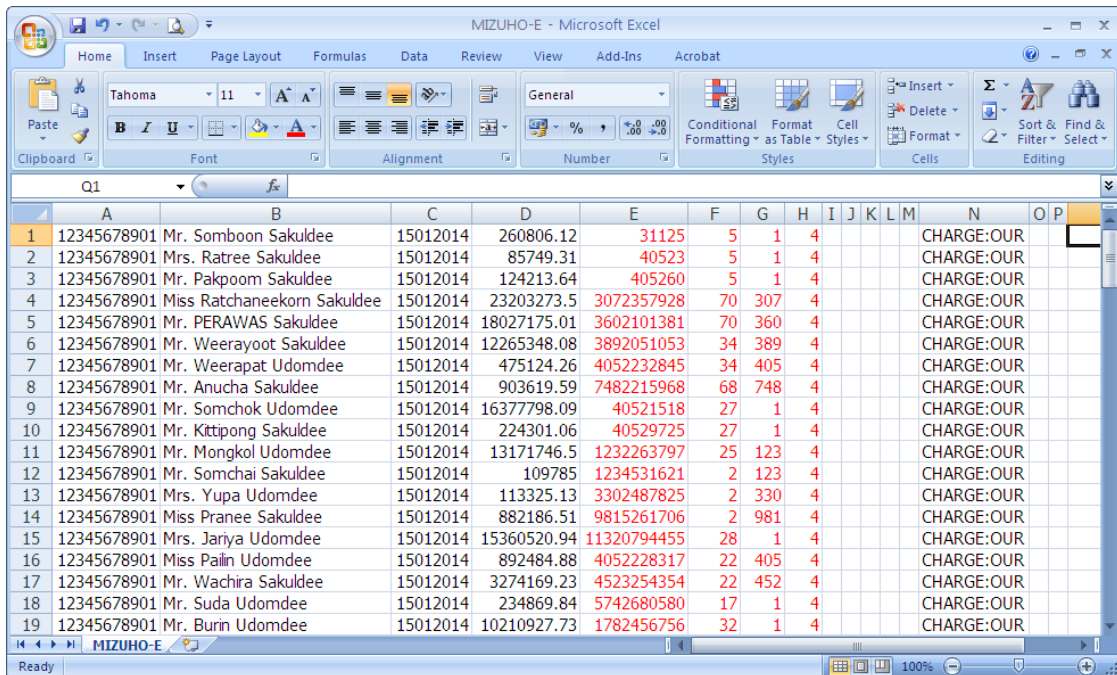

หมายเหตุ การเปิดไฟล์ด้วย Excel จะเห็นว่า ฟิลด์ใน Column E, F, G, H หากมีค่า 0 นำหน้า จะไม่แสดงค่า 0 ให้เห็น แต่หากดูใน WordPad หรือ NotePad จะเห็นข้อมูลว่ามี 0 นำหน้าครบถ้วน

2. แก้ไขรายงานหนังสือรับรองหักภาษี ณ ที่จ่าย (50 ทวิ) แสดงข้อความไม่ถูกต้อง ส่วนของคำเตือน “.ต้องรับโทษทางอาญา...” แก้ไขให้แสดงถูกต้องเป็น “ต้องรับโทษทางอาญา....”

3. ปรับปรุง หัวข้อ ประมวลผลสิ้นงวด (ประมวลผล / ประมวลผลสิ้นงวด)

❑ รายละเอียด

- แก้ไขหัวข้อ ประมวลผลสิ้นงวด แสดงข้อความ Error Duplicate index, data source W_PR0083

❑ จอภาพ ไม่มีการเปลี่ยนแปลง

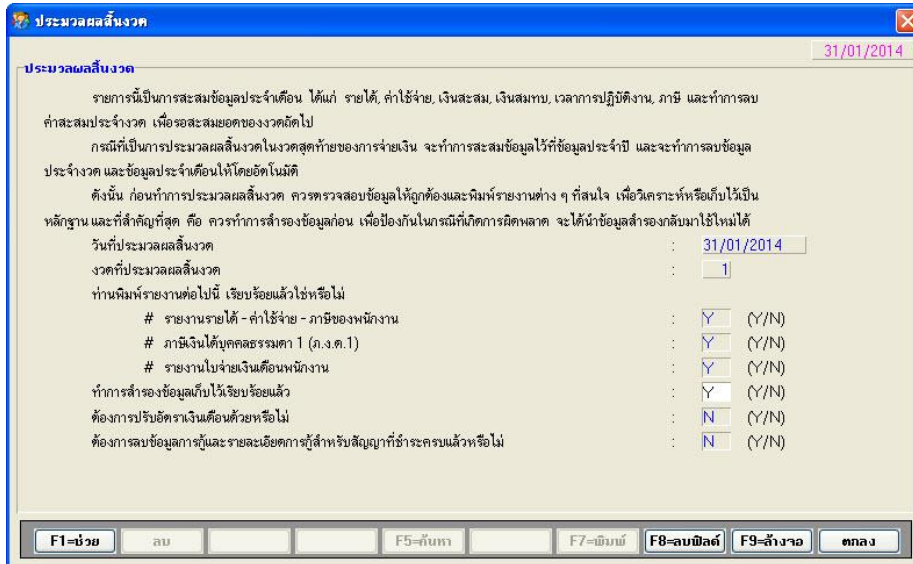

❑ จอภาพ หลังการทำงานเสร็จสิ้น

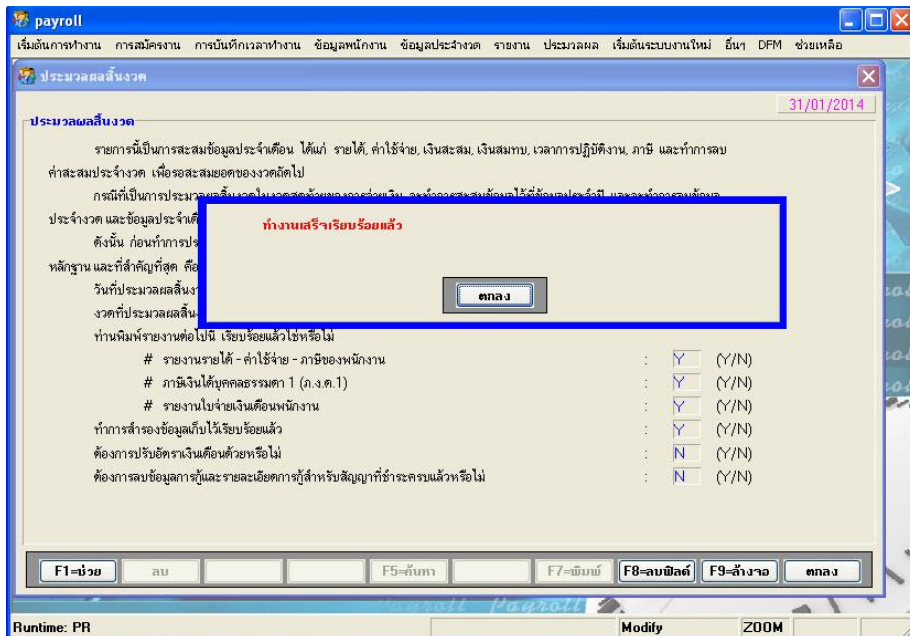

ขั้นตอนการติดตั้งโปรแกรม

กรณีที่ 1. ขั้นตอนการติดตั้งโปรแกรมและฐานข้อมูล MYSQL เวอร์ชัน 10.19.1 ใหม่

1. ใส่แผ่นโปรแกรม ThaiSoftware GENiUS PR
 - ติดตั้งฐานข้อมูล MySQL Server5.2- MySQL Connector (ODBC 3.5)-MySQL Tools for 5.0
 - ติดตั้ง Payroll for Windows (ระบุ Serial = GENiUS-PR10)
หมายเหตุ : อย่าเพิ่งกด OK กรณีขึ้นข้อความ “ติดตั้งสำเร็จเรียบร้อยกด ตกลง” ให้สังเกต Tabbar ด้านล่าง (สีดำ) ต้องให้เรียกคำสั่งที่ Call ที่ command dos หายไปก่อนกดตกลงได้
2. เข้า Connector ODBC เชื่อมต่อ Database filesc โดยกดปุ่ม Add
 - Data Source Name = filesc
 - Server = localhost
 - User =root
 - Password = root
 - Database = filesc (Dropdown เลือก)
3. เข้าโปรแกรม ThaiSoftware GENiUS SC
 - สร้างรหัสบริษัท และกำหนดความสัมพันธ์
4. เข้า Connector ODBC เชื่อมต่อ Database รหัสบริษัท โดยกดปุ่ม Add
 - Data Source Name = รหัสบริษัท
 - Server = localhost
 - User =root
 - Password = root
 - Database = รหัสบริษัท (Dropdown เลือก)
5. เข้าโปรแกรม ThaiSoftware GENiUS PR ลงทะเบียนขอรหัส S1, S2, S3 ที่บริษัทไทยซอฟต์แวร์ฯ กรณียังไม่ขอรหัสให้กดปุ่ม Not Register จะใช้งานได้ 30 วัน
6. กรณีนำข้อมูลเวอร์ชันเก่ากลับมาใช้งาน (Restore) ให้ทำ ดังนี้
 - ไปกำหนดปีศักราชให้ตรงกับฐานข้อมูลที่บันทึกไว้ ไปที่เมนู เริ่มต้นระบบงานใหม่ / กำหนดค่าเริ่มต้นระบบ/บริษัท ระบุใช้ปีศักราชแบบ = T หรือ E

- นำข้อมูลกลับมาใช้ (Restore) ที่เมนู DFM\สำรองข้อมูล\นำข้อมูลกลับมาใช้ระบบเงินเดือน เลือกแบบ Stand alone หรือแบบ Client ให้ตรงกับที่ได้สำรองข้อมูลไว้ ยกเว้นกรณีเก็บข้อมูลที่ Server ให้สำรองแบบ Client เท่านั้น
- **** จำเป็นต้องทำ *** (กรณีนำข้อมูลต่ำกว่า 10.9 มาใช้งาน)**
 - เข้าโปรแกรม ThaiSoftware GENiUS SC – DFM – ทำงานพิเศษต่าง ๆ – แปลงข้อมูล GENiUS-PR Ver.10.9 ระบุชื่อฐานข้อมูล = รหัสบริษัท (ระบุที่ละบริษัท) โดยโปรแกรมจะทำการแปลงข้อมูล ดังนี้
 - เงื่อนไขระบบบัญชีเงินเดือน ให้บันทึกเลขประจำตัวผู้เสียภาษี 13 หลัก (W_PR0001)
 - เพิ่มข้อมูลพนักงาน กรณีประเภทบัตร =1 ประจำตัวประชาชน จะทำการปรับปรุงเลขประจำตัวผู้เสียภาษี ให้เท่ากับบัตรประชาชน เพื่อแสดงในรายงาน ภ.ง.ด. 1 และ ภ.ง.ด. 1ก (W_PR0020)
 - เพิ่มข้อมูลพนักงาน Tab เงินสมทบ กรณีคำนวณเงินสมทบแบบ 2=ไม่เข้ากองทุน (ประกันสังคมและเงินทดแทน) ปรับปรุงค่าจ้างต่องวด ต่อเดือน ต่อปี =0 เพื่อไม่ให้แสดงในรายงาน ก.ท. 20ก (W_PR0054)
 - เพิ่มค่าลดหย่อน ให้รองรับค่าลดหย่อนอสังหาริมทรัพย์ (W_PR0062)
 - เพิ่มข้อมูลพนักงาน เพิ่มเพิ่มการจัดเก็บภาษีตามมาตรา 40(1) และ 40(2) เพื่อแสดงภาษีในรายงาน ภ.ง.ด. 1 และ ภ.ง.ด. 1ก (W_PR0081)

หมายเหตุ : กรณีติดตั้งแบบ Server และ Client อ่านรายละเอียดจากคู่มือระบบบัญชีเงินเดือน
จีเนียสไทยซอฟต์แวร์ ฉบับเร่งรัด

กรณีที่ 2. ขั้นตอนการแปลงข้อมูลจากเวอร์ชัน 10.4 – 10.18 เป็นเวอร์ชัน 10.19.1

1. เข้าโปรแกรม ThaiSoftware GENiUS PR , TA ทำการสำรองข้อมูลทุกรหัสบริษัท ที่เมนู DFM\สำรองข้อมูล เลือกแบบ Stand alone หรือแบบ Client ก็ได้ ยกเว้นกรณีเก็บข้อมูลที่ Server ให้สำรองแบบ Client เท่านั้น
2. จดรหัสชุดที่ 1, 2 และ 3 ที่เมนู Start/All Program/GENiUS license/edit magic.ini

□ [REGISTER_PAYROLL]

TitleName = ThaiSoftware Register for Payroll System

ProductCode = 0001-2110-4072

S1 = xxxx-xxxx-xxxx

S2 = xxxx-xxxx-xxxx

S3 = xxxx-xxxx-xxxx

□ [REGISTER_TIME ATTENDANCE]

TitleName = ThaiSoftware Register for Time Attendane System

ProductCode = 0001-2110-4073

S1 = xxxx-xxxx-xxxx

S2 = xxxx-xxxx-xxxx

S3 = xxxx-xxxx-xxxx

3. ทำการ Remove โปรแกรม ThaiSoftware GENiUS-PR เวอร์ชันเก่า

- สำหรับ Windows 7 ไปที่เมนู Start\Setting\Control Panel\Program and Features
- สำหรับ Windows Xp ไปที่เมนู Start\Setting\Control Panel\Add or Remove program

หมายเหตุ : ไม่ต้อง Remove Database MySQL)

4. ทำการติดตั้งเฉพาะ โปรแกรม ThaiSoftware GENiUS-PR (Serial = GENiUS-PR10)

หมายเหตุ : อย่าเพิ่งกด OK กรณีขึ้นข้อความ “ติดตั้งสำเร็จเรียบร้อยกด ตกลง” ให้สังเกต Tabbar ด้านล่าง (สีดำ) ต้องให้เรียกคำสั่งที่ Call ที่ command dos หายไปก่อนกดตกลงได้

5. เข้าโปรแกรม ThaiSoftware GENiUS-SC เลือกเมนู DFM / การทำงานพิเศษต่างๆ /

- หัวข้อการแปลงข้อมูล โดยแปลงเวอร์ชันจากเวอร์ชันเดิมขึ้นไป ได้แก่
 - กรณีเวอร์ชันเดิมเป็น 10.16 ให้ทำงานข้อ (13)
 - กรณีเวอร์ชันเดิมเป็น 10.15 ให้ทำงานข้อ (12) ถึงข้อ (13)
 - กรณีเวอร์ชันเดิมเป็น 10.9 – 10.14 ให้ทำงานข้อ (11) ถึงข้อ (13)
 - กรณีเวอร์ชันเดิมเป็น 10.8 – 10.8.4 ให้เข้าทำงานข้อ (10) ถึงข้อ (12)
 - กรณีเวอร์ชันเดิมเป็น 10.7.1 ให้เข้าทำงานข้อ (9) ถึง ข้อ (12)
 - กรณีเวอร์ชันเดิมเป็น 10.7 ให้เข้าทำงานข้อ (8) ถึง ข้อ (12)
 - กรณีเวอร์ชันเดิมเป็น 10.6.3 ให้เข้าทำงานข้อ (7) ถึง ข้อ (12)
 - กรณีเวอร์ชันเดิมเป็น 10.6.2 ให้เข้าทำงานข้อ (6) ถึง ข้อ (12)
 - กรณีเวอร์ชันเดิมเป็น 10.6 ให้เข้าทำงานข้อ (5) ถึง ข้อ (12)

- กรณีเวอร์ชันเดิมเป็น 10.5.3 ให้เข้าทำงานข้อ (3) ถึง ข้อ (12)
- กรณีเวอร์ชันเดิมเป็น 10.5.2 ให้เข้าทำงานข้อ (2) ถึง ข้อ (12)
- กรณีเวอร์ชันเดิมเป็น 10.4 ถึง 10.5.1 ให้เข้าทำงานข้อ (1) ถึง ข้อ (12)

รายละเอียด :

- (1) เข้าหัวข้อการจัดการเพิ่มข้อมูล GENiUS-PR Ver.10.4,10.5,10.5.1,10.5.2
โดยระบุชื่อฐานข้อมูล = รหัส บริษัท (ระบุที่ละรหัสบริษัท)
 - (2) เข้าหัวข้อการจัดการเพิ่มข้อมูล GENiUS-PR Ver.10.5.3 และระบุชื่อ
ฐานข้อมูล = รหัสบริษัท (ระบุที่ละรหัสบริษัท)
 - (3) เข้าหัวข้อการจัดการเพิ่มข้อมูล GENiUS-PR Ver. 10.6 และระบุชื่อ
ฐานข้อมูล = รหัสบริษัท (ระบุที่ละรหัสบริษัท)
 - (4) เข้าหัวข้อแปลงข้อมูล GENiUS-PR Ver. 10.6
 - (5) เข้าหัวข้อแปลงข้อมูล GENiUS-PR Ver.10.6.2
และระบุชื่อฐานข้อมูล = รหัสบริษัท (ระบุที่ละบริษัท)
 - (6) เข้าหัวข้อแปลงข้อมูล GENiUS-PR Ver.10.6.3
และระบุชื่อฐานข้อมูล = รหัสบริษัท (ระบุที่ละบริษัท)
 - (7) เข้าหัวข้อแปลงข้อมูล GENiUS-PR Ver.10.7
 - (8) เข้าหัวข้อแปลงข้อมูล GENiUS-PR Ver.10.7.1
 - (9) เข้าหัวข้อแปลงข้อมูล GENiUS-PR Ver. 10.8
 - (10) เข้าหัวข้อแปลงข้อมูล GENiUS-PR Ver.10.9
และระบุชื่อฐานข้อมูล = รหัสบริษัท (ระบุที่ละบริษัท)
 - (11) เข้าหัวข้อแปลงข้อมูล GENiUS PR Ver.10.15
 - (12) เข้าหัวข้อแปลงข้อมูล GENiUS PR Ver.10.16
 - (13) เข้าหัวข้อแปลงข้อมูล GENiUS PR Ver.10.17
6. เข้าโปรแกรม ThaiSoftware GENiUS PR ลงทะเบียนใหม่โดยบันทึกรหัส S1, S2, S3 ตาม
ข้อ 2
7. เฉพาะเวอร์ชัน 10.4 ถึง 10.5.3 เข้าโปรแกรม ThaiSoftware GENiUS PR ไปที่เมนู DFM /
การทำงานพิเศษต่างๆ /
- หัวข้อ แปลงข้อมูลเพิ่มรหัสประจำตัวพนักงาน (ถ้ามี)
 - หัวข้อแปลงข้อมูลเพิ่มลักษณะการจ้าง

8. ตรวจสอบข้อมูล ดังนี้

- หัวข้อกำหนดเงื่อนไขระบบเงินเดือน ช่องรหัสผู้เสียภาษีบริษัท แก้ไขเป็น 13 หลัก
- เพิ่มข้อมูลพนักงาน สุ่มคูปองพนักงาน ดังนี้
 - Tab ลดหย่อน ช่อง รหัสผู้เสียภาษีจะแสดง = รหัสบัตรประชาชน
 - Tab รายได้/ภาษี ช่อง ภาษีสะสม ปุ่ม “ภาษีตามมาตรา” จะแสดง ภาษีแยกตามมาตรา 40(1) และ 40(2)
 - รายงาน ภ.ง.ด. 1 หรือ ภ.ง.ด. 1ก จะแสดงรหัสประจำตัวผู้เสียภาษี 13 หลัก และภาษีของพนักงาน
 - ตรวจสอบรายงาน ภ.ง.ด. 1 ก. ยอดรวมภาษีทั้งสิ้น ต้องเท่ากับ รายงานสรุปการเสียภาษีประจำปี ช่อง “ภาษีที่จ่าย”

9. กรณีเป็นเครื่อง Client ต้องกำหนด “Connector magic” ใหม่ ที่เมนู

Start\Programs\GENiUS for Windows\Connector magic โดยระบุดังนี้

- Server = 192.168.xxx.xxx (IP Address ของ Server ที่ลงฐานข้อมูล)
- User = user1
- Password = user1

10. ทำงานต่อตามปกติ

11. กรณีนำข้อมูลกลับมาใช้งาน (Restore) เวอร์ชันต่ำกว่า 10.9 ให้ทำดังนี้

- ไปกำหนดปีศักราชให้ตรงกับฐานข้อมูลที่บันทึกไว้ ไปที่เมนู เริ่มต้นระบบงานใหม่ / กำหนดค่าเริ่มต้นระบบ/บริษัท ระบุใช้ปีศักราชแบบ = T หรือ E
- นำข้อมูลกลับมาใช้ (Restore) ที่เมนู DFM\สำรองข้อมูล\นำข้อมูลกลับมาใช้ระบบเงินเดือน เลือกแบบ Stand alone หรือแบบ Client ให้ตรงกับที่ได้สำรองข้อมูลไว้ ยกเว้นกรณีเก็บข้อมูลที่ Server ให้สำรองแบบ Client เท่านั้น
- ** จำเป็นต้องทำ*** เข้าโปรแกรม ThaiSoftware GENiUS SC – DFM – ทำงานพิเศษต่าง ๆ – แปลงข้อมูลเข้าหัวข้อแปลงข้อมูล GENiUS-PR Ver.10.9 และระบุชื่อฐานข้อมูล = รหัสบริษัท (ระบุที่ละบริษัท) หากไม่ทำรายงาน ภ.ง.ด. 1 และภ.ง.ด. 1ก จะไม่แสดงภาษี และไม่แสดงเลขประจำตัวผู้เสียภาษีของพนักงานแต่ละคน

หมายเหตุ : กรณีต้องการติดตั้งฐานข้อมูล MySQL ใหม่ด้วยทั้งหมด สามารถการ Remove MySQL ออกและลบ Folder MySQL ออกและทำขั้นตอนตามกรณีที่ 1

กรณีที่ 3. ขั้นตอนการแปลงข้อมูลจากเวอร์ชัน 10.3b เป็นเวอร์ชัน 10.19.1

1. เข้าโปรแกรม GENiUS PR 10.3b ไปที่เมนู DFM / การทำงานพิเศษต่างๆ / Export Data GENiUS-PR for Windows Ver.10.4 โดยระบุ Path ที่เก็บ Text file (โปรแกรมจะทำการส่งออกข้อมูล PR และ TA (ถ้ามี) ในรูปแบบ Text)
2. ใส่แผ่นโปรแกรม ThaiSoftware GENiUS PR
 - ❑ ติดตั้งฐานข้อมูล MySQL Server5.2- MySQL Connector (ODBC 3.5)-MySQL Tools for 5.0
 - ❑ ติดตั้ง Payroll for Windows (ระบุ Serial = GENiUS-PR10)
หมายเหตุ : อย่าเพิ่งกด OK กรณีขึ้นข้อความ “ติดตั้งสำเร็จเรียบร้อยกด ตกลง” ให้สังเกต Tabbar ด้านล่าง (สีดำ) ต้องให้เรียกคำสั่งที่ Call ที่ command dos หายไปก่อนกดตกลงได้
3. เข้า Connector ODBC เชื่อมต่อ Database filesc โดยกดปุ่ม Add
 - ❑ Data Source Name = filesc
 - ❑ Server = localhost
 - ❑ User =root
 - ❑ Password = root
 - ❑ Database = filesc (Dropdown เลือก)
4. เข้าโปรแกรม ThaiSoftware GENiUS SC
 - ❑ สร้างรหัสบริษัท และกำหนดความสัมพันธ์
5. เข้า Connector ODBC เชื่อมต่อ Database รหัสบริษัท โดยกดปุ่ม Add
 - ❑ Data Source Name = รหัสบริษัท
 - ❑ Server = localhost
 - ❑ User =root
 - ❑ Password = root
 - ❑ Database = รหัสบริษัท (Dropdown เลือก)
6. เข้าโปรแกรม ThaiSoftware GENiUS PR ลงทะเบียนขอรหัส S1, S2, S3 ที่บริษัทไทยซอฟต์แวร์ฯ กรณียังไม่ขอรหัสให้กดปุ่ม Not Register จะใช้งานได้ 30 วัน
7. เข้าโปรแกรม ThaiSoftware GENiUS-PR สำรองข้อมูลระบบจัดการความปลอดภัย ที่หัวข้อ DFM/สำรองข้อมูล/ระบบจัดการความปลอดภัย

8. เข้าโปรแกรม ThaiSoftware GENiUS-PR แปลงข้อมูลดังนี้
 - ไปกำหนดปีศักราชให้ตรงกับฐานข้อมูลที่บันทึกไว้ ไปที่เมนู เริ่มต้นระบบงานใหม่ / กำหนดค่าเริ่มต้นระบบ/บริษัท ระบุใช้ปีศักราชแบบ = T หรือ E
 - ไปเมนู DFM / การทำงานพิเศษต่างๆ / นำเข้าข้อมูลจาก GENiUS-PR for Windows Ver.10.3,10.3b
 - ไปที่เมนู DFM/การทำงานพิเศษต่างๆ/ เปลี่ยนรหัสข้อมูลค่านำหน้า เป็น 3 หลัก
 - ไปที่เมนู DFM / การทำงานพิเศษต่างๆ / แปลงข้อมูลเพิ่มรหัสกะประจำตัวพนักงาน (ถ้ามี)
9. เข้าโปรแกรม ThaiSoftware GENiUS-PR นำไฟล์สำรองข้อมูลจากข้อ 7. นำกลับมาใช้ โดยเข้าหัวข้อ DFM/สำรองข้อมูล/นำข้อมูลกลับมาใช้/ระบบจัดการความปลอดภัย
10. **** จำเป็นต้องทำ**** เข้าโปรแกรม ThaiSoftware GENiUS SC – DFM – ทำงานพิเศษต่างๆ – แปลงข้อมูลเข้าหัวข้อแปลงข้อมูล GENiUS-PR Ver.10.9 และระบุชื่อฐานข้อมูล = รหัสบริษัท (ระบุทีละบริษัท) หากไม่ทำรายงาน ภ.ง.ด. 1, ภ.ง.ด. 1ก จะไม่แสดงภาษี และไม่แสดงเลขประจำตัวผู้เสียภาษีของพนักงานแต่ละคน
11. ตรวจสอบรายงานกับเวอร์ชันเดิมว่าข้อมูลตรงกันถูกต้อง ได้แก่
 - รายงานประจำปี คือรายงานภ.ง.ด. 1 ก. และรายงานสรุปการเสียภาษีประจำปี
 - รายงานรายได้-ค่าใช้จ่าย-ภาษีประจำงวด และภ.ง.ด. 1 (เฉพาะกรณีไม่ได้ประมวลผลสิ้นงวด)
 - เมนูเริ่มต้นระบบงานใหม่ / กำหนดข้อมูลทั่วไป
 - กำหนดตารางค่าลดหย่อน และ กำหนดตารางอัตราภาษี ปรับแก้ไขให้ตรงกับกฎหมายปัจจุบัน โดยเฉพาะช่อง ค่าลดหย่อนเงินประกันสังคมสูงสุดต่อปี
12. สำรองข้อมูลใหม่
13. ทำงานต่อตามปกติ

กรณีที่ 4. ขั้นตอนการแปลงข้อมูลจากเวอร์ชัน DOS 5.4 -5.7 เป็นเวอร์ชัน 10.19.1

1. ประมวลผลสิ้นงวดข้อมูลเวอร์ชัน DOS ให้เรียบร้อย ลงวันที่ประจำวันเป็นเดือนปัจจุบันที่จะทำงานต่อ จากนั้นสำรองข้อมูลขึ้นแผ่น
2. ใส่แผ่นโปรแกรม ThaiSoftware GENiUS PR
 - ติดตั้งฐานข้อมูล MySQL Server5.2- MySQL Connector (ODBC 3.5)-MySQL Tools for 5.0

- ❑ ติดตั้ง Payroll for Windows (ระบุ Serial = GENiUS-PR10)
- หมายเหตุ : อย่าเพิ่งกด OK กรณีขึ้นข้อความ “ติดตั้งสำเร็จเรียบร้อยกด ตกลง” ให้สังเกต Tabbar ด้านล่าง (สีดำ) ต้องให้เรียกคำสั่งที่ Call ที่ command dos หายไปก่อนกดตกลงได้
3. เข้า Connector ODBC เชื่อมต่อ Database filesc โดยกดปุ่ม Add
 - ❑ Data Source Name = filesc
 - ❑ Server = localhost
 - ❑ User =root
 - ❑ Password = root
 - ❑ Database = filesc (Dropdown เลือก)
 4. เข้าโปรแกรม ThaiSoftware GENiUS SC
 - ❑ สร้างรหัสบริษัท และกำหนดความสัมพันธ์
 5. เข้า Connector ODBC เชื่อมต่อ Database รหัสบริษัท โดยกดปุ่ม Add
 - ❑ Data Source Name = รหัสบริษัท
 - ❑ Server = localhost
 - ❑ User =root
 - ❑ Password = root
 - ❑ Database = รหัสบริษัท (Dropdown เลือก)
 6. เข้าโปรแกรม ThaiSoftware GENiUS PR ลงทะเบียนขอรหัส S1, S2, S3 ที่บริษัทไทยซอฟต์แวร์ฯ กรณียังไม่ขอรหัสให้กดปุ่ม Not Register จะใช้งานได้ 30 วัน
 7. ไปกำหนดปีศักราชให้ตรงกับฐานข้อมูลที่บ้านทักไว้ ไปที่เมนู เริ่มต้นระบบงานใหม่ / กำหนดค่าเริ่มต้นระบบ/บริษัท ระบุใช้ปีศักราชแบบ = T หรือ E
 8. ลงวันที่ประจำวันเป็นเดือนปัจจุบันที่จะทำงาน
 9. แปลงข้อมูลจาก GENEUS for DOS ที่เมนู DFM / การทำงานพิเศษต่างๆ
 10. ทำงานหัวข้อ แก้ไขเพิ่มข้อมูลยอดสะสมสูญหาย ที่เมนู DFM
 11. **** จำเป็นต้องทำ**** เข้าโปรแกรม ThaiSoftware GENiUS SC – DFM – ทำงานพิเศษต่างๆ – แปลงข้อมูลเข้าหัวข้อแปลงข้อมูล GENiUS-PR Ver.10.9 และระบุชื่อฐานข้อมูล = รหัสบริษัท (ระบุที่ละบริษัท) หากไม่ทำรายงาน ภ.ง.ด. 1ก จะไม่แสดงภาษี และไม่แสดงเลขประจำตัวผู้เสียภาษีของพนักงานแต่ละคน
 12. เข้าโปรแกรม ThaiSoftware GENiUS PR ปรับปรุงข้อมูล ดังนี้

- กำหนดประเภทอัตราภาษี และ กำหนดประเภทอัตราค่าลดหย่อน ที่เมนู เริ่มต้นระบบงานใหม่ / กำหนดข้อมูลทั่วไป
- เพิ่มข้อมูลพนักงาน บันทึกข้อมูลเพิ่มให้กับพนักงานแต่ละคน ดังนี้
 - คำนำน้าเชื้อ
 - สัญชาติ
 - รหัสสาขาประกันสังคม
 - เลขที่บัญชีและวันที่เริ่มทำเงินสะสม ที่ Tab เงินสะสม (กรณีมีหักกองทุนสำรองเลี้ยงชีพกับพนักงาน)

13. ตรวจสอบรายงานประจำปีกับเวอร์ชันเดิมว่าข้อมูลตรงกันถูกต้อง คือรายงานภ.ง.ด. 1 ก. และรายงานสรุปการเสียภาษีประจำปี

14. ทำงานต่อตามปกติ

*** กรณีติดตั้งแบบ Server และ Client อ่านรายละเอียดจากคู่มือระบบบัญชีเงินเดือนเงินไทยซอฟต์แวร์ ฉบับเร่งรัด ***

ลงชื่อผู้อนุมัติ :

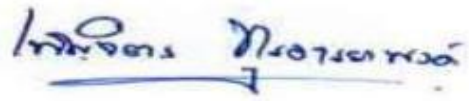

น.ส. เพ็ญจิตร ทูรอารยะพงศ์

ตำแหน่ง :

ผู้ปรึกษาด้านธุรกิจ

วันที่ :

4/2/14